Arcidiocesi di Sant'Angelo dei Lombardi-Conza-Nusco–Bisaccia
Ufficio Diocesano per la Pastorale delle Vocazioni

Ai Presbiteri e ai Diaconi
Ai Religiosi/e
Ai Fedeli Laici

Carissimi,
in ottemperanza alle disposizioni di quarantena emergenza covid-19, questo anno la 57sima Giornata Mondiale di Preghiera per le Vocazioni sarà celebrata attraverso varie iniziative esclusivamente online, promosse dal Centro Regionale Vocazioni.
Per poter partecipare anche noi ad una di queste iniziative, prevista per il 3 maggio c.a., di seguito vi allego il link su cui cliccare per locandina e diretta streaming:
https://www.facebook.com/102679564754921/posts/116813280008216/

Oltre alle iniziative regionali, il Centro Vocazioni Diocesano si è organizzato per questa **domenica 3 maggio** per una **Celebrazione Eucaristica in diretta streaming con taglio vocazionale**.
La celebrazione si terrà nella **Chiesa Madre di Lioni (a porte chiuse ovviamente), domenica 3 maggio alle ore 11.00**, presieduta dal sottoscritto, don Carmine Fischetti. **A seguire** ci sarà un ulteriore breve momento di preghiera, animato da una **testimonianza vocazionale** – testimone a sorpresa! – **e** dalla **preghiera per le vocazioni**.

Pregare insistentemente e insieme per le vocazioni è un mandato particolare che il Signore Gesù stesso ha affidato a tutta la comunità cristiana (cf. Mt 9,38; Lc 10,2), soprattutto in tempi difficili come quello che stiamo vivendo.

Invito pertanto a seguirci nella nostra diretta streaming e soprattutto a pregare insieme per le vocazioni. Reciteremo coralmente la preghiera proposta dall'UNpV (vedi allegato) alle 12.15 circa.

Il direttore dell'UdPV
Don Carmine Fischetti

Di seguito il link per la diretta streaming:
https://www.facebook.com/cristiangarofalo83
e la preghiera per le vocazioni:

3 MAGGIO 2020

"Datevi al meglio della vita!"

Christus vivit, 143

57ª GIORNATA MONDIALE DI PREGHIERA PER LE VOCAZIONI

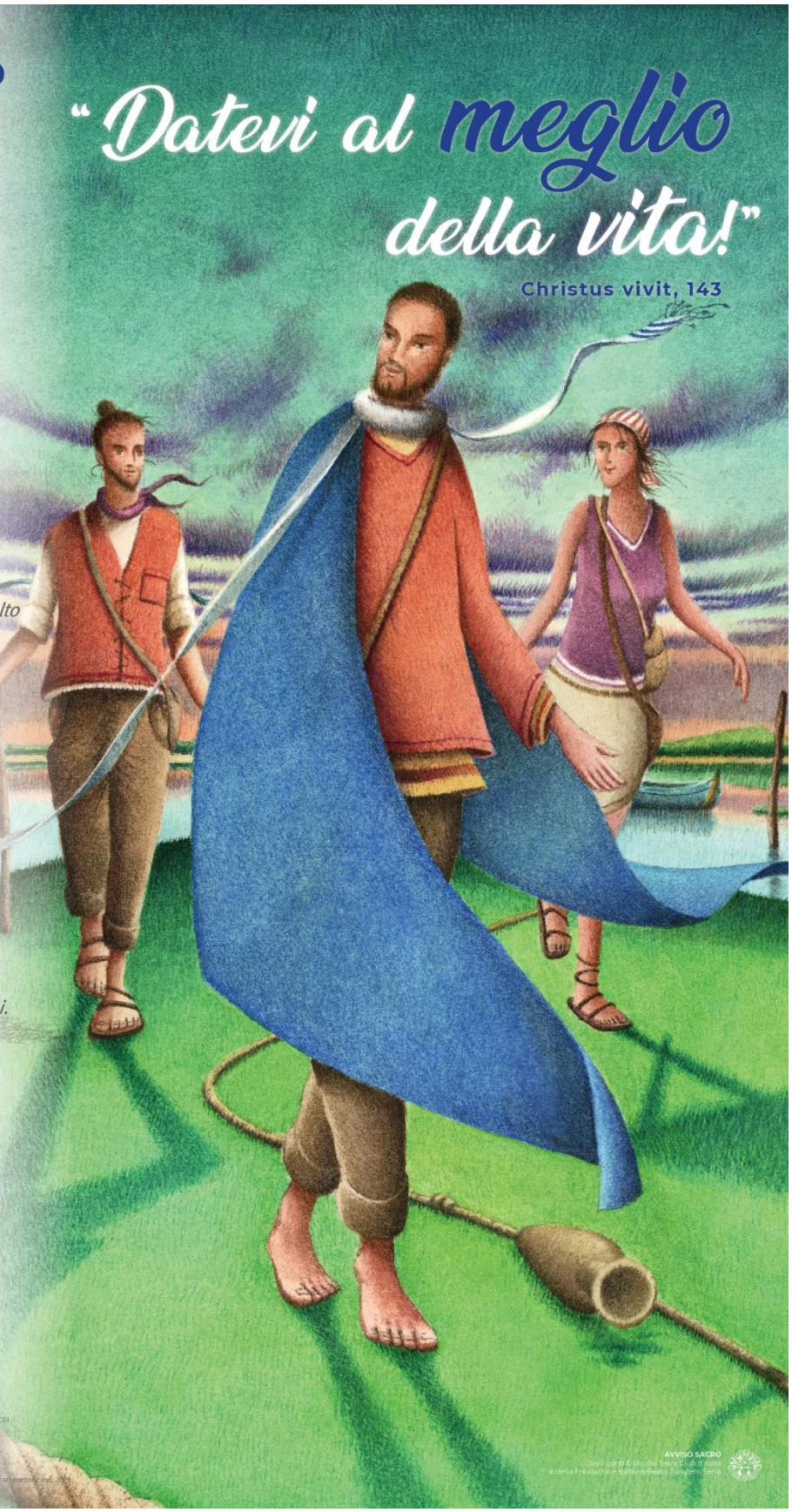

Signore Gesù,
incontrare te
è lasciare che il tuo sguardo
ci raggiunga
lì dove ci siamo nascosti.
Solo i tuoi occhi vedono
e amano tutto di noi:
donaci la luce del tuo Spirito
perché guardando te
conosciamo il nostro vero volto
di figli amati.

Signore Gesù,
scegliere te
è lasciare che tu
vinca l'amarezza
delle nostre solitudini
e la paura
delle nostre fragilità;
solo con te la realtà
si riempie di vita.
Insegnaci l'arte di amare:
avventura possibile
perché tu sei in noi e con noi.

Signore Gesù,
seguire te
è far sbocciare sogni
e prendere decisioni:
è darsi al meglio della vita.
Attiraci all'incontro con te
e chiamaci a seguirti
per ricevere da te
il regalo della vocazione:
crescere, maturare
e divenire dono per gli altri.
Amen.

UFFICIO NAZIONALE PER LA PASTORALE DELLE VOCAZIONI - CEI
Via Aurelia 468 - 00165 ROMA
tel. 06.66398410
vocazioni@chiesacattolica.it
www.vocazioni.chiesacattolica.it
Grafica: Mediagraf Lab
Stampa: Mediagraf SpA - Noventa Padovana (PD)
Immagine: "Datevi al meglio della vita", Stefano Nava, tempera su cartoncino, 2020

AVVISO SACRO
Con il contributo del Serra Club d'Italia
e della Fondazione Italiana Beato Junipero Serra